

GRUPO ELECTRÓGENO(I)

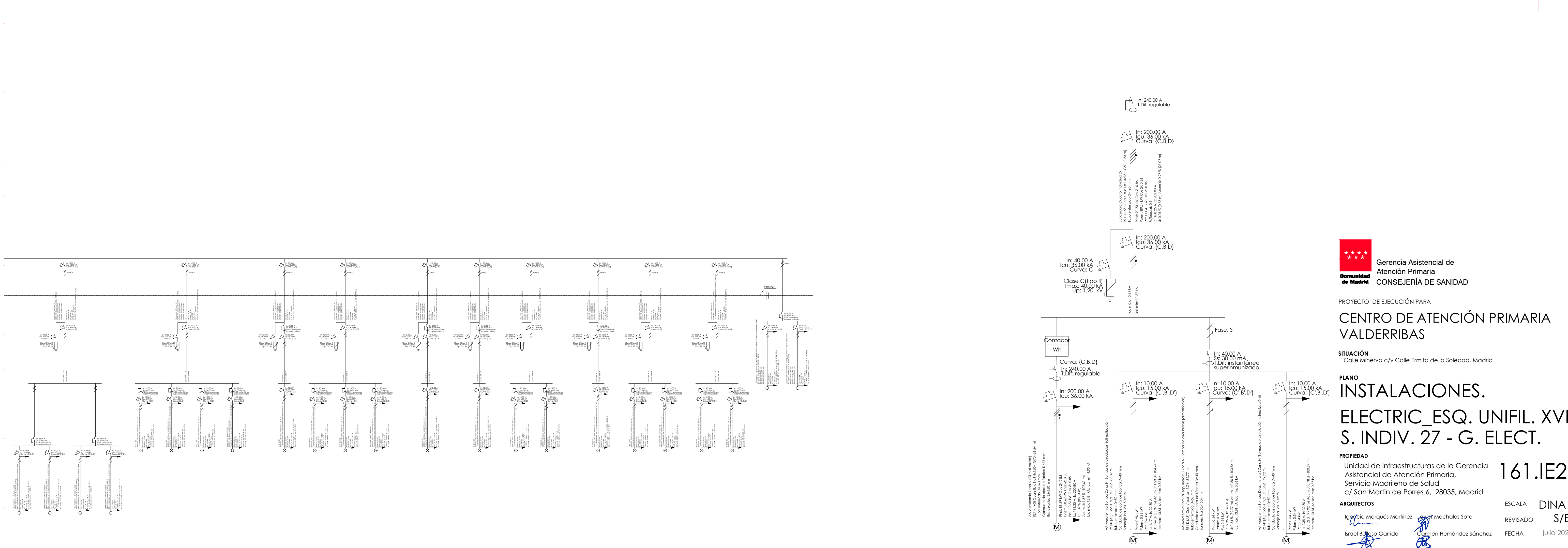

GRUPO ELECTRÓGENO(III)

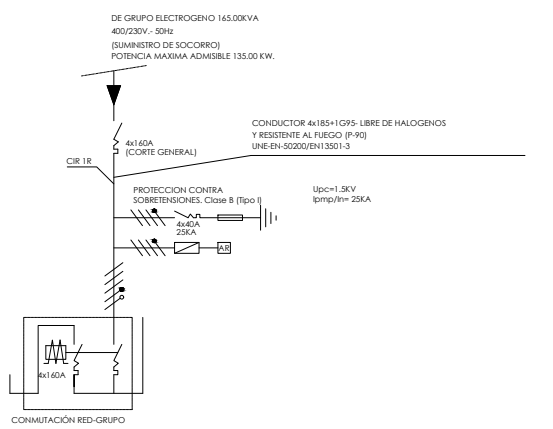

Derivación Grupo a Cuadro

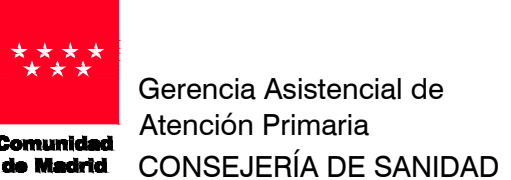

PROYECTO DE EJECUCIÓN PARA
CENTRO DE ATENCIÓN PRIMARIA VALDERRIBAS
SITUACIÓN
Calle Minerva c/v Calle Ermita de la Soledad, Madrid
PLANO
INSTALACIONES.
ELECTRIC_ESQ. UNIFIL. XVI
S. INDIV. 27 - G. ELECT.

PROPIEDAD
Unidad de Infraestructuras de la Gerencia Asistencial de Atención Primaria, Servicio Madrileño de Salud c/ San Martín de Porres 6, 28035, Madrid
ARQUITECTOS
Ignacio Marqués Martínez, Javier Mochales Soto, Israel Beltrán Garrido, Carmen Hernández Sánchez
ESCALA
DINA1
REVISADO
S/E
FECHA
julio 2022



SUBC. INDIV. 27